

Photo @Corine Tellier



## LES HÉBERGEMENTS DE BRAS-PANON

Retrouvez la liste des hébergements sur Bras-Panon. [Flashez pour en savoir plus](#)

## BASSIN LA PAIX

Bassin la Paix est un point d'eau alimenté par plusieurs cascades. Il est situé sur le cours de la Rivière des Roches à Bras-Panon. [Flashez pour en savoir plus](#)



## LES RESTAURANTS DE BRAS-PANON

Retrouvez la liste des restaurants sur Bras-Panon. [Flashez pour en savoir plus](#)



## TOUT SAVOIR SUR BRAS-PANON

Découvrez la page dédiée à Bras-Panon sur notre site internet. [Flashez pour en savoir plus](#)



## VISITE ET REPAS AUTOUR DE LA VANILLE

Nous vous proposons une expérience olfactive et gustative, que vous ne regretterez pas. **Visite de la coopérative et repas à la ferme auberge d'Éva Annibal.**



Photo @Corine Tellier

## LES BERGES DE LA RIVIÈRE DES ROCHES



À gauche, l'Océan Indien. À droite, la Rivière des Roches. Et au milieu, l'embouchure, avec ses «canaux de pêche bichique...». Les Berges de la Rivière des Roches à Bras-Panon est un site idéal pour se balader, chiller, faire du sport etc.. [Flashez pour en savoir plus](#)



## LA FOIRE AGRICOLE DE BRAS-PANON

Chaque année la plus grande ferme de l'île attire environ 200 000 visiteurs des quatre coins de l'île de La Réunion et de l'océan Indien. [Flashez pour en savoir plus](#)

Photo @Corine Tellier



## LES ACTIVITÉS À FAIRE SUR BRAS-PANON

Retrouvez la liste des activités à faire sur Bras-Panon. [Flashez pour en savoir plus](#)

## LA VANILLE BRAS-PANON

Découvrez la page dédiée à la vanille de Bras-Panon. [Flashez pour en savoir plus](#)



Visitez notre site [www.reunionest.fr](http://www.reunionest.fr)

0262 46 16 16



Nous vous accueillons, conseillons, accompagnons, et réservons vos séjours sur nos 3 bureaux d'informations situés à :

**La Plaine des Palmistes-Maison du Parc**  
258 rue de la République,  
ouvert du mardi au samedi  
de 09h00 à 12h30 et 13h30 à 17h00

**Salazie (Hell-Bourg)**  
47 rue du Général de Gaulle,  
ouvert du lundi au samedi de 09h00 à 12h00 et de  
13h00 à 17h00. Le dimanche (de juillet à décembre) de  
08h00 à 12h00

**Saint-Benoît (Sainte Anne)**  
Place de l'Église de Sainte Anne, ouvert du mardi au  
samedi de 09h00 à 12h00 et de 13h00 à 17h00.

Retrouvez-nous chez nos partenaires, les Relais d'Information Touristique à Bras-Panon :

- Arum traiteur : N° 23 - A3 -  
50 Route Nationale, Immeuble Virapatrin
- Coopérative de de la vanille : N° 02 - A3 -  
21, Route Nationale

Vous pouvez nous contacter au 0262 46 16 16  
[info-resa@reunionest.fr](mailto:info-resa@reunionest.fr)

Concepteur & réalisation : Office de Tourisme de l'Est. Ne pas jeter sur la voie publique



Des Terres du Sud

Carte touristique de l'Est

**Bras-Panon**

[www.reunionest.fr](http://www.reunionest.fr)

Les randos  
Les hébergements  
La restauration  
Les loisirs



- R. Nationale
- R. Départementale
- Sentier Pédestre
- Sentier littoral
- Site remarquable (Naturel)
- Relais d'informations Touristiques
- Eglise
- Mairie
- Poste
- Gendarmerie
- Arrêt car
- Aire de pique-Nique

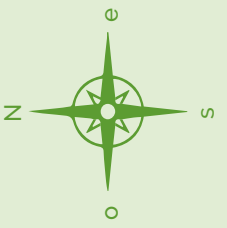

Vers St André

Rivière du Mât  
les Hauts

Rando Canal usine

Sentier Canal l'usine

Rivière du Mât



# Bras-Panon

Vers St Benoît

Sentier Littoral de  
la Rivière des Roches

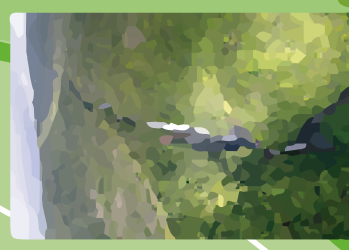

Belvédère de l'Éden et Cascade du Chien

Sentier de Bras Pauline par l'Éden

Bassin la Paix

Bassin la Mer

## LÉGENDE PRESTATAIRES

### Chambre d'hôtes

- 11 - A3 / Médinilla (Le) : 0262 37 30 42
- 09 - B2 / Lambablanc (Le) : 0692 45 94 11
- 10 - A2 / Lodge d'Éden : 0692 64 62 09
- 05 - A4 / Fleur des Iles : 0262 53 41 90
- 22 - A4 / Quindio (Le) : 0262 52 90 16

### Location saisonnière

- 25 - A4 / Gecko zen : 0262 83 00 50
- 26 - A2 / Le Jardin Créole : 0693 46 45 17

### Location de voiture / Transport

- 24 - A3 / Air Auto Plus : 0692 62 90 07

### Artisanat

- 08 - A4 / Kaz (la) - Kilitr Association Zazakel : 0262 51 71 73
- 18 - A2 / Transmet Nout Savoir : 0692 00 41 54
- 21 - A2 / Art de la Tresse : 0692 18 29 91
- 20 - A4 / Didi Artisanat : 0692 81 30 72

### Table d'hôtes

- 10 - A2 / Lodge d'Éden : 0692 64 62 09

### Parc et loisirs

- 02 - A4 / (Visite guidée) Coopérative Provanille (La) : 0262 51 71 02

- 29 - B1 / Paintball Bellevue : 0692 30 34 99
- 31 - A3 / ULM club Alizés : 0692 05 92 05
- GUIDE : (Visite guidée) Neverland : 0692 08 08 88
- GUIDE : Chemin Gady amb : 0692 80 60 42
- GUIDE : Bachel Cyril : 0692 65 61 16

### Restaurant / restauration

- 17 - A4 / Ti Piment : 0262 23 46 79
- 12 - A3 / Midi Panon : 0262 11 05 76
- 15 - A4 / Relais Panonnais (Le) : 0692 71 83 56
- 19 - A3 / Chokdeethai Food : 0693 94 96 66
- 23 - A4 / Arum Traiteur Réunion : 0693 10 20 54
- 28 - A4 / Pizzatote (Le) : 0692 19 78 59
- 27 - A2 / Bal la Poussière : 0262 47 31 88

### Snack-bar / Glacier

- 16 - A4 / Snack Pizza Ado : 0692 66 03 83
- 06 - A4 / Instant Vanille : 0692 75 53 54

### Ferme Auberge

- 03 - A4 / Ferme Auberge
- Chez Eva Annibal : 0262 51 63 76

### Bien-être

- Évasion bien-être : 0693 63 23 04